

Solidus

101 -
Ginger102 -
Android103 -
Aqua104 -
Candy105 -
Fire106 -
Grape

Construção	Tufting bouclé
Tipo de fio	100% SDN - Solution Dyed Nylon (PA)
Peso total	3920 g/m ² (± 5%)
Espessura total	6,5 mm (± 10%)
Aplicação	33 - comercial pesado
Formato	50 cm x 50 cm = 5 m ² por caixa
Reação ao fogo	II-A / Bfl-s1
Propensão eletrostática	< 2,0 kV (DIN 54345.3/1985)
Controle estático	Permanente
Acabamento Modular Bac	Base termoplástica betuminosa
Baixa emissão de VOC	Rótulo ecológico ABNT
Fabricante em conformidade com a ABNT NBR ISO 9001 e ABNT NBR ISO 14001:2015	

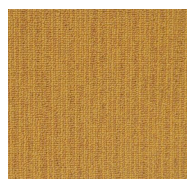
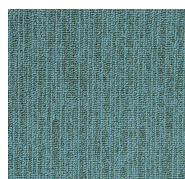
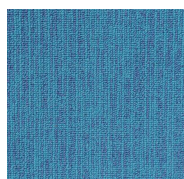
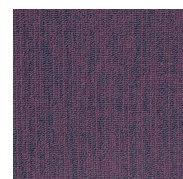

Fabricante Certificado - ISO 9001



Fabricante Certificado - ISO 14001



Selo de garantia de fabricação - PA



Selo de garantia de performance - PA

Classificação de uso comercial
pesado

Associado



Sustentabilidade



Compromisso ambiental



Conferência necessária

www.belgotex.com.br

Data de emissão 09/01/2023 - 17:22