

Efecto

001 -
Actual002 -
Marino003 -
Tiempo

| | |
|---|--|
| Construção | Tufting bouclé |
| Tipo de fio | 100% SDN - Solution Dyed Nylon (PA) |
| Peso total | 4000 g/m ² (± 5%) |
| Espessura total | 6 mm (± 10%) |
| Aplicação | 33 - comercial pesado |
| Formato | 25 cm x 1 m = 5 m ² por caixa |
| Reação ao fogo | II-A / Bfl-s1 |
| Propensão eletrostática | < 2,0 kV (DIN 54345.3/1985) |
| Controle estático | Permanente |
| Acabamento Modular Bac | Base termoplástica betuminosa |
| Baixa emissão de VOC | Rótulo ecológico ABNT |
| Fabricante em conformidade com a ABNT NBR ISO 9001 e ABNT NBR ISO 14001:2015 | |

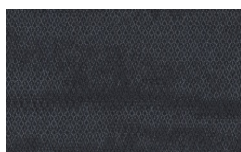
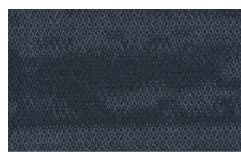

Fabricante Certificado - ISO 9001



Fabricante Certificado - ISO 14001



Selo de garantia de fabricação - PA



Selo de garantia de performance - PA

Classificação de uso comercial
pesado

Associado



Sustentabilidade



Coração verde

Compromisso ambiental

Fabricado com
orgulho no BrasilProdutos à pronta-entrega fabricados
com orgulho no Brasil.

Conferência necessária

www.belgotex.com.br

Data de emissão 09/01/2023 - 16:26