

B.

Especificação Técnica

Stonefloor/100 DB

Cores



001 - Soho



002 - Queens



003 - Bronx

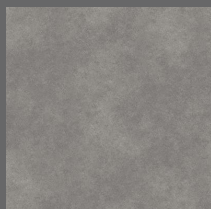

004 - Brooklyn

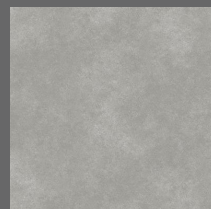

005 - Manhattan

Tabela técnica

Espessura total	2,5 mm
Espessura da capa de uso	0,55 mm
Aplicação (EN 1307)	23 - residencial pesado / 33 - comercial pesado / 42 - industrial moderado
Dimensões	100 cm x 100 cm
Peso total	17,24 kg/caixa
Embalagem	4 placas - 4 m ²
Camada de uso/teor de aglutinante	Tipo I
Resistência ao deslizamento	R10 (DIN 51130)
Absorção do som	≅ 3 dB
Identação residual	< 0,1 mm (EN ISO 24343-1)
Solidez à luz	> 6 (ISO 105-B02)
Resistência a produtos químicos	Classe 0 - sem alteração (EN ISO 26987)
Reação ao fogo	NBR 16626 II-A / EN 13501-1 Bfl-s1 / ASTM E-648 Classe 1
Resistência térmica	0,028 (m ² ·K)/W
Comportamento elétrico	< 2,0 kV
Estabilidade dimensional	≤ 0,25%
Ingredientes e ciclo de vida	Livre de amianto, baixa emissão de COV (selo Floorscore)
Ftalatos	Livre (ABNT NBR 16040)
Garantia de fabricação	10 de garantia de uso em área comercial e 15 anos de garantia de uso em área residencial
Produto importado da China	

Empresa certificada



Fabricante certificada
ISO 9001



Fabricante certificado
ISO 14001



Selo de garantia de uso
de 5 anos para área
comercial pesada



Selo de garantia de uso
em área comercial
moderada



Selo de garantia de uso
de 20 anos para área
residencial



Tratamento de
superfície PU



Classificação de uso
residencial pesado



Classificação de uso
comercial pesado



Classificação de uso industrial moderado



FloorScore



Produto livre de ftalatos

Importante

As especificações técnicas dos produtos poderão variar de acordo com as tolerâncias normais do processo de fabricação e/ou pela aplicação de novas tecnologias. Quaisquer variações não afetarão a qualidade e o desempenho de nossos produtos. Para mais informações sobre este produto entre em contato com nosso departamento técnico.

Belgotex
do Brasil